クラシオ通信 2019.11月号

旧社名：瀬倉白蟻工業所

こんにちは！クラシオ新入社員の早川です♪寒くなってきましたね！
先日、1歳の息子の運動会がありました。初めての運動会だったのですが、涙もろい私は開会式のあとの園児入場の時点で涙…
息子はでていない種目の時もなぜか涙…(笑)とにかく息子より泣きました(笑)
息子は一度しか出番はなかったのですが、運動会ってこんなに感動するものなんですね(;_;)来年も楽しみです(*^^*)

冬が近づいてきました！今年はあたたか～い冬を過ごしませんか？

みなさまは断熱ってご存知ですか？今月号は断熱の嬉しい効果をご紹介します。

床が冷たいな～と感じたことありませんか？

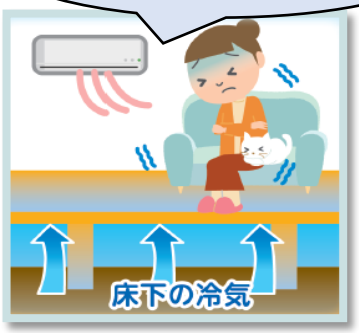

その原因は？

断熱材が欠損しているかも！？

理由は床下にあり！！

そもそも床下に断熱材が入っていない！？

こんなデータも！

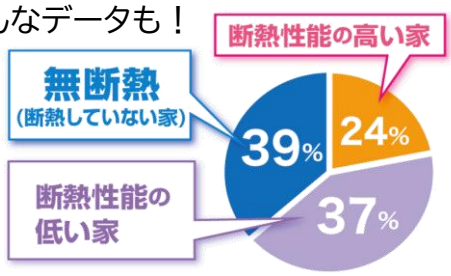

統計データ 事業者アンケートによる国交省推計(2012年)改変

既存住宅約5,000万戸のうち
約8割が無断熱と断熱性能の低い家

それを解決するのが床下断熱工事です

※床板の裏側に断熱材を新設したり、追加する工事です

point!
足元の冷気対策±8℃(平均値)
健康の維持・改善が期待できます

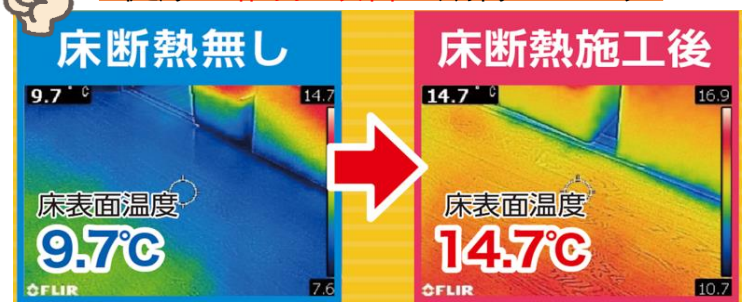

どのような断熱材を使用するかで効果は全然違います！

断熱性能の高いお家に住むことにより、平均的には
1人あたり年間¥9,000-程医療費が小さくなるデータも！

クラシオがおすすめしている断熱材はセルローズファイバー ダンパック® です！

どこがおすすめなの？

従来の「袋入り断熱材」や「硬質プラスチック系断熱材」では、性質上伸縮性がないため、ズレや隙間ができやすく、そこから断熱性能の悪化につながっていました。
”セルローズファイバー”断熱材は綿状なので隙間なく施工することができるんです。

施工は短期間で床をはがさずに行うことができます♪

- 高い断熱性能
- 調湿効果 結露防止
- 撥水性能
- 防虫・防カビ効果
- 耐火性能
- 吸音効果

料金		
	床下断熱工事	9,000円/㎡
	(例)リビング20㎡(約12畳)の場合	180,000円(税抜)～

※ご自宅の状況によって金額は異なる場合もございます

断熱性能をあげるのは初期費用はかかりますが、
暮らしの快適さ、光熱費、健康、医療費などにも影響がでます。
必ずやってよかったと思っていただける工事です！

まずはこちらへお電話ください♪ 0120-642-797

お風呂のタイル、割れていませんか？

湯舟が深すぎて大変…
段差でつまづくことも…

タイルの寿命は10～15年だそうです

古くなってくると目地の汚れが落ちなくなったり、
カビが生えたり、割れてヒビなど入っていませんか？

放置していると…水漏れしてるかもしれません

水漏れがおきると、お風呂の土台の木材が腐ったり、
ゆがんだりしてしまいます。
湿気が増える原因にもなり、湿気が大好きな
シロアリの被害にもあいやすくなるんです…

冬になると寒すぎる…
濡れた床は滑りやすい…
掃除が大変…

大規模なリフォームだけではなく、ご希望やご予算に
あった方法をご提案させていただきます。

お風呂場の悩みは
クラシオと解消しましょう♪

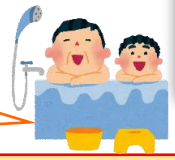

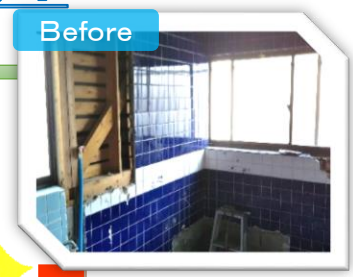

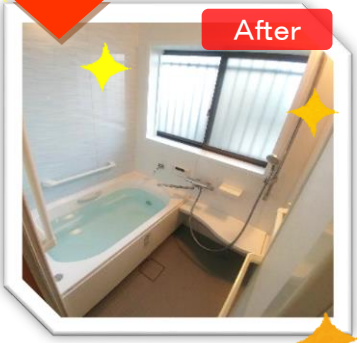

ＬＥＤ照明ってすごいんです

最近、暗くなるのが早くなってきましたね。
家の中の照明、蛍光灯が切れたりしていませんか？
蛍光灯の形によっては、生産が終了してたり
探すのに大変な思いをする事があります。
家の中に、蛍光灯が切れそうだな!!というところが
あればLEDへの交換をおすすめします。
なんといっても・省エネ・長寿命。
蛍光灯の約半分の電気代になり、
寿命も約10年ととっても経済的です。
どんなのがあるの？どう選んだらいいの？など、
お気軽にご相談ください。

お客様の声

協力会社：マキデンキサービス

家の中の「寒さ」

家の中の「寒さ」を改善したくて、リフォームを考えていました。そんな時、たまたま瀬倉社長とお会いする機会があり、住宅の知識の豊富さと提案力の高さに「信頼できる」と感じ、リフォームをお願いすることにしました。4カ所のリフォームです。最初の工事でトイレとお風呂、次に玄関とリビング＆ダイニングキッチンをお願いしました。トイレとお風呂は設備を新しくして、壁には断熱材を入れてもらいました。
おかげで今年の冬は寒さに苦労することがありませんでしたね。
玄関は大規模リフォームです。向きを変え、広さも倍以上にしてもらいました。
私たち夫婦と娘たち、そして私の両親の計6人で暮らしていますが、狭さを感じることもなく、使い勝手が良くなりました。リビング＆ダイニングキッチンは、以前は和室とダイニングキッチンだった2間をつなげ、フローリングの広々空間に。壁に断熱材を入れ、さらに床暖房も入れたことで、冬もぽかぽか、暖かい空間になりました。
リフォームのおかげで家族が気持ちよく集える、とても居心地の良い場所になっています。

菊陽町　T様ご家族

玄関

クラシオ株式会社（旧社名：瀬倉白蟻工業所）熊本県熊本市東区健軍4丁目13-22
フリーダイヤル　0120-642-797　096-369-5322　FAX:096-369-5326

クラシオ HOME MAINTENANCE

ムシニ　ナクナ

お問い合わせは

クラシオ　熊本　検索

お気軽にお問合せください。

キ リ ト リ 線

お住まいの点検申込書

フリガナ
氏名：

ご住所：

気になる箇所・悩んでいることがございましたらご記入ください